



Firma registrada en la República de Panamá

Registros Empresariales:

Consultor Ambiental:
DEIA-IRC-16-2021

Auditor Ambiental:
DIVEDA-EAA-04-2021



Celular +507 64504616
Oficina +507 398-3776
Oficina +507 236-8117



ingemarmd@gmail.com

fundacionislaiguana@gmail.com



www.ecoingemar.com

www.islaiguana.com



Edificio Vista Park, Planta Baja,
Calle Ángel Rubio, El Carmen,
Ciudad de Panamá



Marco L. Díaz V.
Biólogo Marino y
Oceanógrafo con 34 años de
experiencia



Donante de la
Fundación Isla Iguana



Apoyar a los clientes en planificar, diseñar, construir y operar proyectos en general, manteniendo altos estándares de calidad ambiental y cumpliendo, en todo momento, con la normativa ambiental vigente, nacional e internacional.



Liderar el campo de consultoría y auditoría ambiental, manteniendo altos valores morales y de ética; y convirtiéndome en un socio estratégico de mis clientes.

¿POR QUÉ SU MEJOR OPCIÓN?

MÁS DE 27 AÑOS DE EXPERIENCIA



Hemos gerenciado, de manera exitosa, 11 EsIA Categoría 3; 26 EsIA Categoría 2; más de 200 EsIA Categoría 1; 8 Auditorías Ambientales y PAMA; y 10 Estudios Ambientales con estándares de la Banca Internacional, incluyendo proyectos de fortalecimiento institucional de las unidades ambientales y sociales.

La mayoría de nuestros clientes se mantienen con nosotros como su Auditor Ambiental para el seguimiento durante la construcción y operación de sus proyectos; por lo tanto, nuestra experiencia abarca todo el proceso de gestión ambiental. Ninguno de nuestros EsIA ha sido rechazado.



Valores



EXPERIENCIA EN CAMBIO CLIMÁTICO Y PRODUCTOS “VERDES”

Analizamos los impactos del cambio climático en los proyectos y viceversa. Además, hemos elaborado planes de gestión ambiental y social para proyectos que aplican a licencias “Verdes”.

VASTA EXPERIENCIA EN CONSULTA PÚBLICA



Hemos completado, de manera exitosa, procesos de consulta pública mientras elaboramos los EsIA y 12 foros públicos. Hemos presentado comentarios y propuestas de cambios a todos los procesos para modernizar la norma que rige los EsIA en Panamá.



SEGUIMIENTO Y MONITOREO DE CAFÉ DE ELETA

Piedra Candela, Provincia de Chiriquí



⇒ Se elaboran informes semestrales que verifican el cumplimiento de la ejecución de las actividades de operación, mediante inspecciones de campo y análisis de los resultados de monitoreo del efluente, ruido y emisiones.



Marzo 2016 a la fecha

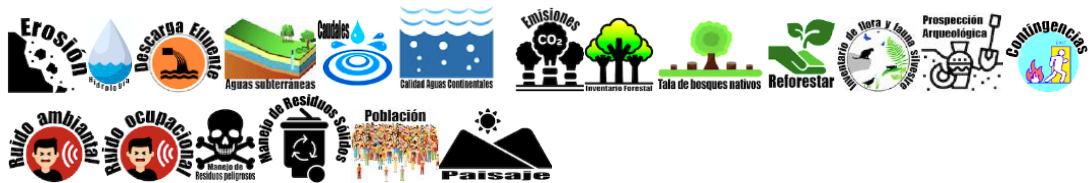



ELETA

**DUE DILIGENCE AMBIENTAL
DE BARÚ ESTATES**

Finca Nahual, Volcán, Provincia de
Chiriquí



Septiembre 2020

- ⇒ Revisión de mapas, documentación ambiental suministrada por el Cliente y normas ambientales asociadas al Parque Nacional Volcán Barú.
- ⇒ Se emitieron recomendaciones sobre los posibles usos y prohibiciones en las zonas de la finca dentro y fuera del Parque Nacional; y se identificaron acciones a corto plazo (inmediatas) y mediano plazo (1 año) para cumplir con las normas ambientales y cumplir con el compromiso de la Alianza por el Millón de Hectáreas.





EcoIngemar

Grupo Ingemar Consultores Socio-Ambientales

CURRÍCULO EMPRESARIAL

MUESTREOS DE LÍNEA BASE Y MONITOREOS DE:



⇒ Calidad de aguas continentales y marinas, con multiparámetros, lo que nos permite realizar mediciones en la superficie hasta los 30 m de profundidad.

⇒ Vertebrados terrestres
Identificación de huellas, eses, cantos, redes de niebla.



⇒ Peces e invertebrados acuáticos, con vara eléctrica, atarraya y/o trasmallo.



⇒ Insectos acuáticos, perifiton y plancton, por raspado de rocas y red de plancton.



⇒ Sedimentos marinos y bentos, con draga tipo Pulsen de 40 cm³.

⇒ Arrecifes de coral
Mediante la metodología Internacional de Transeptos.

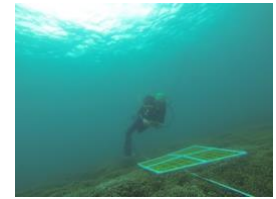

⇒ Corrientes oceánicas y litorales con derivadores Lagrangianos y correntómetros.
⇒ Simulaciones de corrientes
⇒ Simulaciones de dispersión de contaminantes
⇒ Simulaciones de oleaje, mediante Wind Cast y boyas virtuales.

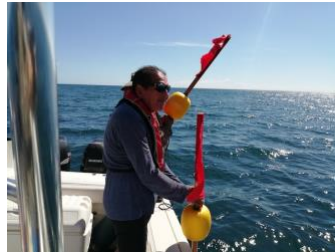

⇒ Ruido Ambiental, con sonómetro calibrado en sitio, se registra humedad y vientos.



⇒ Tala, erosión y sedimentación
Con Drones, se generan orto-mosaicos para verificar que la tala se mantiene dentro del área del proyecto aprobada por las autoridades, certificar si el sedimento abandona el área y rastrear el recorrido del sedimento que abandona el área para evaluar sus impactos en las zonas circundantes afectadas.



⇒ Inducciones Capacitaciones sobre temas ambientales, sociales, arqueológicos, normativa nacional e internacional.

